

**PRZEKROJ POSADZKI W GARAZU**

- Plyta żelbetonowa gr. 20cm (zbrojona dołem)
- Chudy beton (B/MFol) - 8cm
- Pospek grubości 0,98 - 15cm
- Kruszywo łamane 16/32 - 35cm
- Grunt naturalny

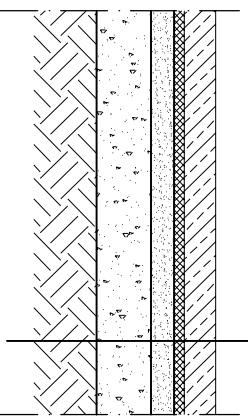

**Wieniec 1**

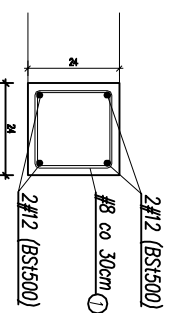

**Wieniec 2**

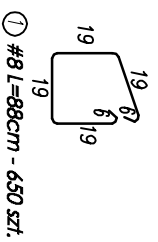
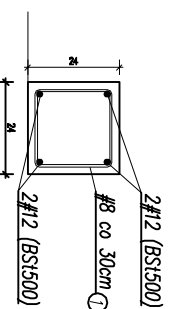

⊙ #8 l=88cm - 650 szt.

**WYMIARY W CENTYMETRACH**

- \* Beton C20/25 (B-25)
- \* Stal zbrojeniowa (#) BS1500
- \* Ciężka 2,5cm
- \* Sposób zakład min. 400

**QUARTUM**  
Biuro projektowe

ul. Kwiaty Głównej 46c/16; 04-294 Warszawa  
www.quartum.pl; e: biuro@quartum.pl  
NIP: 544-132-57-16; REGON 200418012

**projektant:** mgr inż. arch. Cezary Juszczak  
BC P/DOKK/123/2009

**ARCHITEKTURA**

**KONSTRUKCJA** mgr inż. Henryk Barcewicz  
LOM 10/90

**INSTALACJE SANITARNE**

**INSTALACJE ELEKTRYCZNE**

**nazwa rysunku:** RZUT PRZYZIEMIA

**branża:** KONSTRUKCJA

**skala:** 1:50

**nr rysunku:** K/PB/03.0

**faza projektu:** PROJEKT BUDOWLANY

**data:** VII. 2015

**inwestor:** Przedsiębiorstwo Wodociągów i Kanalizacji w Zielonce Sp. z o.o.  
05-220 Zielonka ul. Literacka 20  
powiat wołomiński, woj. Mazowieckie

**tytuł:** „Budynek gospodarczo-garażowy z częścią socjalną”

**adres:** dz. ew. 50/2 przy ul. Inżynierskiej w Zielonce 05-220